

Según García Conde, Dualde es "enormemente útil" para la Academia

Villarreal: El doctor Diego Dualde Pérez ingresa en la Real Academia de Medicina

El doctor Diego Dualde Pérez, natural de Villarreal aunque residente desde hace muchos años en Valencia, ha ingresado recientemente en la Real Academia de Medicina de Valencia. El doctor Dualde Pérez, director del Laboratorio de Sanidad Animal del Estado en Valencia, sustituirá al prestigioso virólogo de talla internacional Vicente Sanchis-Bayami, que dejó su sillón vacante por defunción. Dualde, el único elegido por unanimidad, ingresa por sus excelentes conocimientos en Higiene y Sanidad.

Junto a Diego Dualde Pérez también ingresó el doctor Fernando Bonilla Musoles, jefe del Servicio de Obstetricia y Ginecología del Hospital Clínico de Valencia y catedrático de Obstetricia y Ginecología en la Facultad de Medicina de Valencia, que ocupará la vacante dejada por su padre por defunción, el doctor Francisco Bonilla Martí.

El presidente de la Real Academia de Medicina Francisco Javier García-Conde refiriéndose a ambos académicos destacó —durante una entrevista mantenida con LAS PROVINCIAS— la gran valía profesional de ambos; del doctor Dualde manifestó que "es un académico enormemente útil para la Academia", aludiendo a sus dos doctorados en medicina y veterinaria.

Dualde Pérez, a pesar de haber dejado su ciudad natal hace ya muchos años la visita semanalmente, lo que propició que la Caja Rural de Villarreal, en un homenaje a los cinco médicos más prestigiosos de esta ciudad, lo convocara.

Según manifestó a LAS PROVINCIAS el presidente de la Caja Rural de Villarreal Jose Cantavella, "Diego

Dualde Pérez es una persona querida en la población, muy campechana y de fácil acceso. Todos lo aprecian mucho en Villarreal".

El ingreso del doctor Diego Dualde, viene a añadirse al de su hermano Vicente Dualde, académico desde 1976; y al de su cuñado Jose María Martínez Urea, académico desde 1994; encontrándose de este

modo representadas, por primera vez en esta Real Academia, todas las ramas de una misma familia.

Con Diego Dualde, esta familia acoge en su seno a ocho generaciones de veterinarios; toda una serie de comprometidos profesionales que día a día compiten consigo mismos por mejorar sus resultados profesionales.



FOTO MONZO

El doctor Dualde cuenta en su haber con dos doctorados en Medicina y Veterinaria.

Varios grupos de «batas blancas» protestan ante la Conferencia de Salud del PSOE D16 12-3-95

Estudiantes y licenciados en Medicina y en Farmacia se manifestaron ayer ante el Palacio de Congresos de Madrid donde tenía lugar la clausura de la Conferencia de Salud del PSOE.

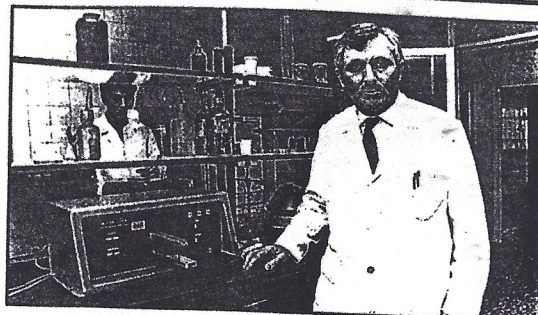
Los estudiantes pedían solución a la formación postgrado que exige la UE para ejercer en la sanidad pública, los licenciados «antes de 1995» exigían solución para los que no han aprobado el MIR y criticaban el reparto de plazas «para acallar a otros colectivos», y los de Farmacia se preguntaba «por qué las farmacias son inmunes a cualquier proceso de liberalización».



FOTO PAPA

Los accesos al campus, en septiembre de 1996

D16 12-3-95

Se retrasa su construcción por el conflicto entre la Administración autonómica y el Ayuntamiento

E.R.—Los accesos a la ciudad universitaria no estarán en marcha hasta el otoño de 1996, lo que supone un importante problema que la Consellería de Obras Públicas y Urbanismo, y el Ayuntamiento de Castellón no han sabido llevar a término.

El rector de la Universidad Jaume I, Celestino Suárez, hizo en su día un requerimiento al consistorio municipal para que la futura autovía de la C-238, Castellón-Puebla Torresa, contase para el inicio del curso 95-96 con unos accesos que facilitarían la

entrada a la universidad de los cerca de 6.000 jóvenes que se espera inunden el centro universitario.

Esta cifra puede verse aumentada con la prevista inauguración para el próximo mes de septiembre del área jurídico económica.

Cruce de responsabilidades

Los retrasos que ha provocado el cruce de acusaciones entre la Consellería que dirige Eugenio Burriel y Ayuntamiento que preside el popular José Luis Gimeno durante los últimos meses sobre

las responsabilidades de cada uno de estos organismos en este proyecto ha llevado a que la solución se posponga para 1996.

Al menos eso es lo que han acordado ambas instituciones recientemente, que parecen haber fumado la pipa de la paz.

La cuestión a dilucidar surge, no obstante, para el inicio del nuevo curso universitario, ya que el acceso al nuevo campus de la Jaume I mantendrá, hasta el otoño de 1996, las mismas condiciones de peligrosidad que en la actualidad, si bien ya se están

estudiando las alternativas para su solución.

La construcción de los accesos a la Universidad Jaume I, de la capital de la Plana, son un aspecto fundamental para el colectivo universitario.

En los últimos meses la cifra de siniestros de circulación registrados en esta zona ha sido considerable, por lo que los organismos implicados han de poner fin, cuanto antes, a esta delicada y grave situación, que pone en peligro la integridad física de los estudiantes universitarios.

Fuentes del CGPJ aseguran que le apoya el ministro Belloch

Tomás Vives se perfila como uno de los candidatos al Tribunal Constitucional

LEUVANTE 12-3-95
EUROPA PRESS/LEVANTE-EMV
MADRID/VALENCIA

El catedrático de Derecho Penal y profesor de la Universitat de València durante dos décadas, Tomás Vives Antón, figura entre los candidatos para magistrado del Tribunal Constitucional (TC), por el cupo del Gobierno, según fuentes del Consejo General del Poder Judicial (CGPJ), al que pertenece.

El Gobierno tiene pendiente todavía la designación de dos magistrados en el Tribunal Constitucional para sustituir a Miguel Rodríguez-Piñero y a Luis María López Guerra, presidente y vicepresidente del mismo. La candidatura de Tomás Vives, considerado como uno de los miembros de mayor prestigio

del CGPJ, fiscal excedente, se apunta que está especialmente apoyada por el ministro de Justicia e Interior, Juan Alberto Belloch, con quien trabajó en el Consejo del Poder Judicial. Vives también fue avalado, como vocal del CGPJ, por el PSOE.

En opinión de algunos expertos constitucionalistas, el Gobierno se enfrenta a la opción de elegir para el TC a figuras de renombre o simplemente a especialistas. También cabe la solución intermedia: designar a un especialista y a otra personalidad relevante en la opinión pública. En el primer apartado entrarían Encarna Roca, catedrática de Civil en Barcelona; María Emilia Casas, de Derecho Laboral en la Carlos III; Araceli Man-

gas y Elisa Pérez Vera, ambas de internacional, y Susana Huerta, catedrática de Derecho Penal. Está claro que el Gobierno no designará a dos profesores de la misma especialidad, por lo que Tomás Vives y Susana Huerta serían excluyentes.

El intento del Gobierno de echar mano de vocales del Poder Judicial para entrar en el Tribunal Constitucional no es nuevo. Sin embargo, la primera vez tropezó con la conocida opinión del presidente del Consejo, Pascual Sala, quien manifestó que era mejor «no desmochar» el órgano de gobierno de los jueces, teniendo en cuenta lo que costaba llegar a un consenso para que las Cortes pudieran elegir vocales.

EMANA



Dolores García Cantús, ed.

EL MEDITERRÁNEO Y EL MUNDO ÁRABE ANTE EL NUEVO ORDEN MUNDIAL

SEPTIEMBRE DE 1995

Provincias 12-3-95 Imperio del desorden

["El Mediterráneo y el mundo árabe ante el nuevo orden mundial". Dolores García Cantús ed. [vv. aa.] 194 páginas. Diputación de Valencia-Universidad de Valencia].

Combativo, documentado y muy interesante libro sobre la hegemonía tecnológico-militar de Estados Unidos, Japón y Alemania ("el Imperio del desorden", le llama Samir Amin) y su influencia en el área mediterránea y más concretamente en el mundo árabe. Ha coordinado el libro la historiadora valenciana Dolores García Cantús, destacada figura en el campo de las luchas sociales y reivindicativas.

En el volumen participan con sus ensayos Samir Amin, Bichara Khader, Gema Martín, Jorge Dezcallar, Miguel Angel Moratinos, Fahima Charaf El Dine, Radwan Abu, Adib Khatib y el Arab Media Centre Jerusalem.

